



รายงานสถานการณ์โรคที่ต้องเฝ้าระวัง ประจำเดือนพฤษภาคม 2567 อำเภอพลา จังหวัดขอนแก่น

งานสุขาภิบาลและป้องกันโรค กลุ่มงานบริการด้านปฐมภูมิและองค์กรรวม โรงพยาบาลพลา

รายงานสถานการณ์โรคที่ต้องเฝ้าระวัง

8 อันดับโรคจำแนกตามอัตราป่วย อันดับที่ 1 ได้แก่ โรคโควิด-19 จำนวน 120 ราย อัตราป่วย 137.74 ต่อประชากรแสนคน อันดับ
ที่ 2 ได้แก่ โรคปอดบวม (Pneumonia) จำนวน 47 ราย อัตราป่วย 53.95 ต่อประชากรแสนคน อันดับที่ 3 ได้แก่ โรคอาหารเป็นพิษ (Food
poisoning) จำนวน 23 ราย อัตราป่วย 26.40 ต่อประชากรแสนคน อันดับที่ 4 ได้แก่ โรคไข้หวัดใหญ่ (Influenza) จำนวน 10 ราย อัตราป่วย
11.48 ต่อประชากรแสนคน อันดับที่ 5 ได้แก่ โรคมือ เท้า ปาก (Hand foot and mouth disease) จำนวน 2 ราย อัตราป่วย 2.30 ต่อ
ประชากรแสนคน อันดับที่ 6 7 และ 8 ได้แก่ โรคติดต่อทางเพศสัมพันธ์ (S.T.D.total) โรคไข้เลือดออก (DF&D.H.F) และโรคสุกใส
(Chickenpox) จำนวน 1 ราย อัตราป่วย 1.15 ต่อประชากรแสนคน ดังรูปที่ 1

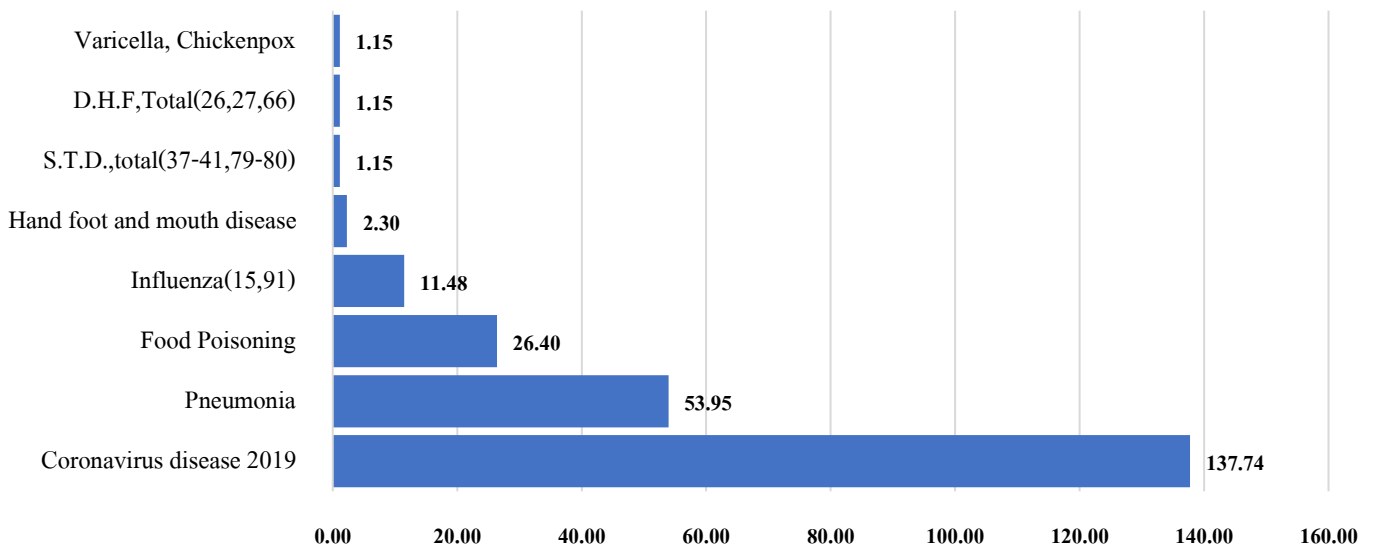

รูปที่ 1 อัตราป่วยโรคที่ต้องเฝ้าระวัง

จำแนกตามเพศ พบว่า จำนวนผู้ป่วย เพศชาย น้อยกว่า เพศหญิง

อัตราส่วน เพศหญิง ต่อ เพศชาย

1 : 1.51

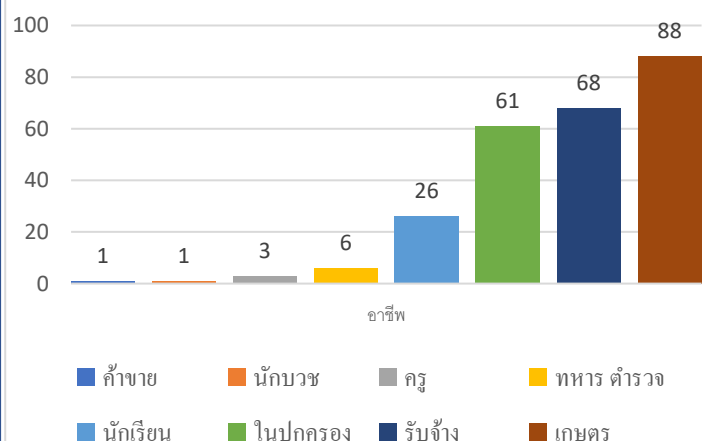

รูปที่ 2 จำนวนผู้ป่วยโรคที่ต้องเฝ้าระวังจำแนกตามอาชีพ

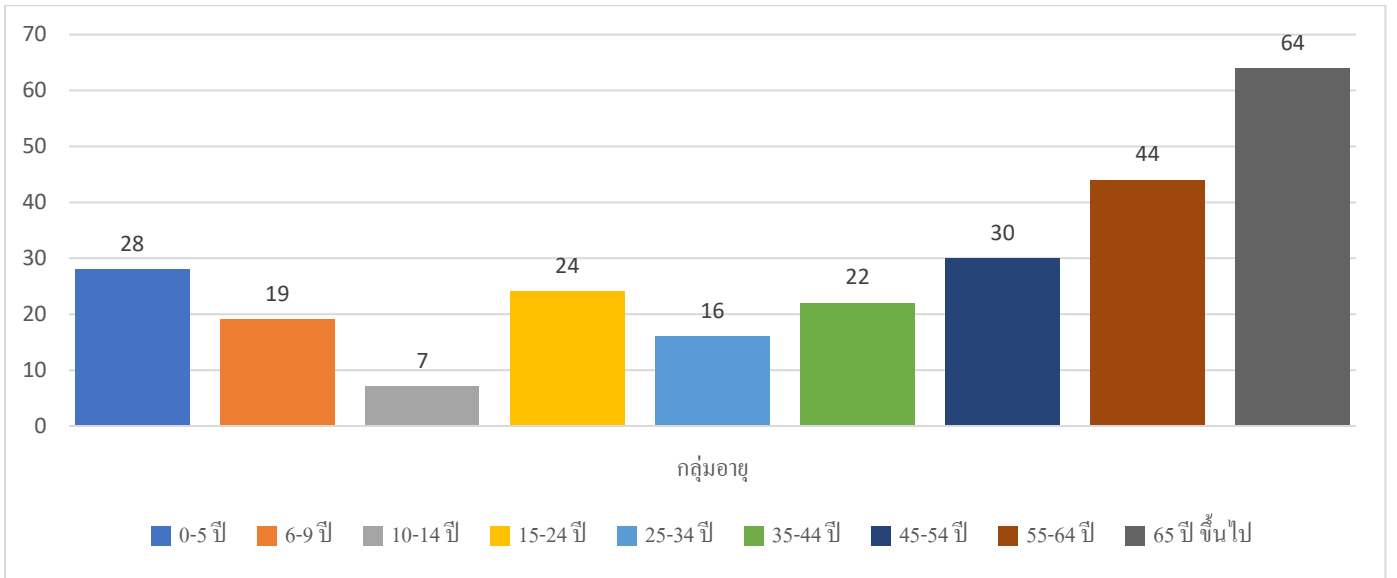

รูปที่ 3 จำนวนผู้ป่วยโรคที่ต้องเฝ้าระวังจำแนกตามกลุ่มอายุ

| โรค | 2562 | 2563 | 2564 | 2565 | 2566 | Median | 2567 |
|-----------------------------|------|------|------|------|------|--------|------|
| Food Poisoning | 10 | 13 | 12 | 22 | 23 | 13 | 23 |
| Influenza | 8 | 5 | 1 | 0 | 4 | 4 | 10 |
| Chickenpox | 0 | 0 | 2 | 1 | 0 | 0 | 1 |
| Pneumonia | 33 | 22 | 27 | 8 | 47 | 27 | 47 |
| Mushroom poisoning | 0 | 0 | 0 | 0 | 0 | 0 | 1 |
| Hand foot and mouth disease | 0 | 1 | 0 | 1 | 1 | 1 | 2 |

ตารางที่ 1 แสดงโรคที่เกินค่ามัธยฐานเดือนพฤษภาคม 2567

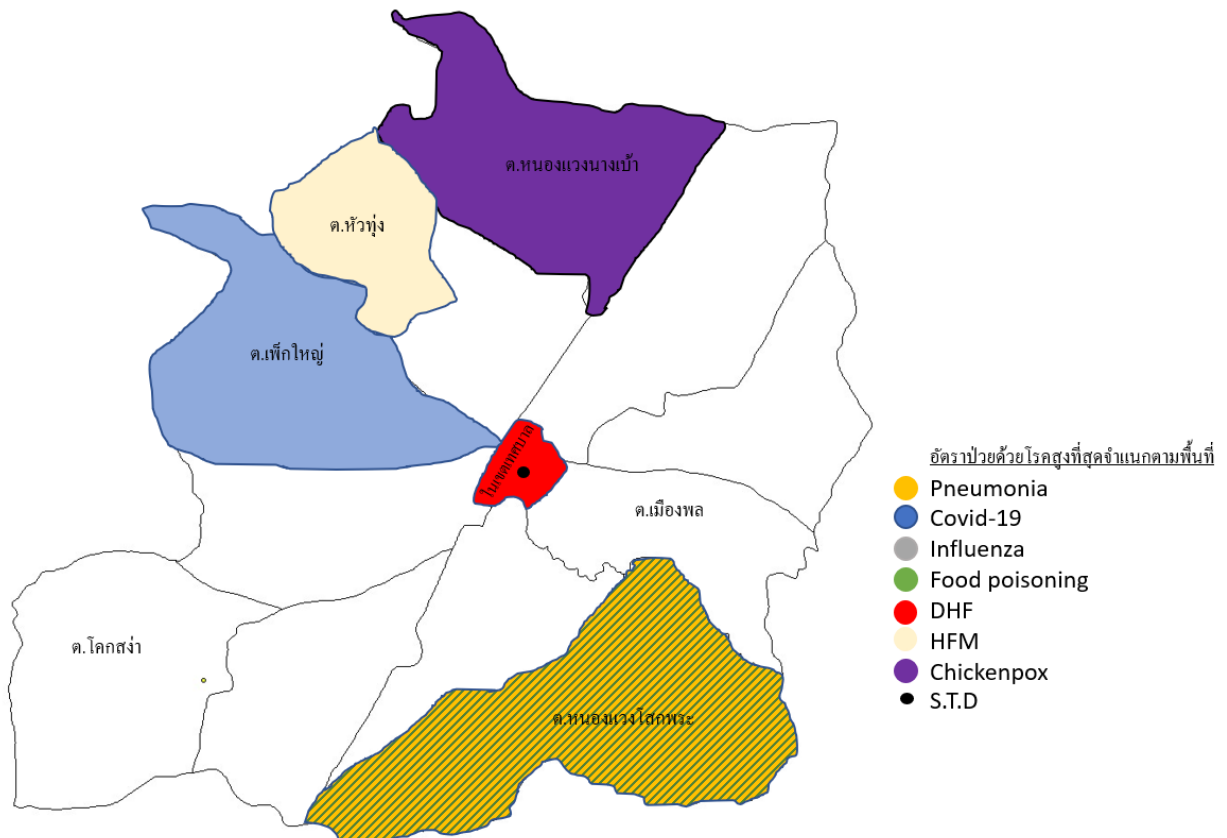

รูปที่ 4 อัตราป่วยโรคที่ต้องเฝ้าระวังจำแนกตามพื้นที่ที่มีอัตราป่วยสูงสุด

การส่งบัตรรายงาน 506

1. ความครอบคลุมการส่งบัตรรายงาน 506 ตั้งแต่วันที่ 1-31 พฤษภาคม 2567 โรงพยาบาลพลส่งบัตรรายงาน 506 ทันเวลา ร้อยละ 100 โรงพยาบาลส่งเสริมสุขภาพตำบลส่งบัตรรายงาน 506 ครอบคลุม ร้อยละ 100 จำนวน 6 แห่ง ได้แก่ รพ.สต.ลอมคอม รพ.สต.หัวทุ่ง รพ.สต.หนองแขงโสภพระ รพ.สต.ฮ่องหอย รพ.สต.เมืองพล รพ.สต.หนองแขงนางเป้า
2. โรงพยาบาลส่งเสริมสุขภาพตำบลที่ Zero reports ประจำเดือนพฤษภาคม 2567 มีทั้งหมด 7 แห่ง ได้แก่ รพ.สต.เก่าจิว รพ.สต.โจดหนองแก รพ.สต.เพ็กใหญ่ รพ.สต.โสภนกันเต็น รพ.สต.หนองแขงนางเป้า รพ.สต.หนองแขงโสภพระ รพ.สต.ฮ่องหอย
3. โรงพยาบาลส่งเสริมสุขภาพตำบลที่ไม่ส่งบัตรรายงาน 506 และ Zero reports ได้แก่ รพ.สต.หนองมะเขือ PCUรพ.พล รพ.สต.โคกสง่า รพ.สต.โนนข่า

ตารางที่ 2 ความครอบคลุมการส่งรายงาน 506 ของ สถานพยาบาลในอำเภอพลวันที่ 1-31 พฤษภาคม 2567

| ลำดับ | ชื่อสถานพยาบาล | จำนวน | ทันเวลา | ร้อยละ | Zero Report | สัปดาห์ |
|-------|----------------|-------|---------|--------|-------------|----------|
| 1 | เก่าจิว | 0 | 0 | 0.00 | 25.00 | 21 |
| 2 | โคกสง่า | 0 | 0 | 0.00 | 0.00 | - |
| 3 | โจดหนองแก | 0 | 0 | 0.00 | 50.00 | 20, 21 |
| 4 | PCU รพ.พล | 0 | 0 | 0.00 | 0.00 | - |
| 5 | โนนข่า | 0 | 0 | 0.00 | 0.00 | - |
| 6 | รพ.พล | 248 | 248 | 100.00 | 0.00 | - |
| 7 | เพ็กใหญ่ | 0 | 0 | 0.00 | 75.00 | 18,20,21 |
| 8 | เมืองพล | 13 | 0 | 0.00 | 0.00 | - |
| 9 | ลอมคอม | 11 | 11 | 100.00 | 0.00 | - |
| 10 | โสภนกันเต็น | 0 | 0 | 0.00 | 50.00 | 20, 21 |
| 11 | หนองมะเขือ | 0 | 0 | 0.00 | 0.00 | - |
| 12 | หนองแขงนางเป้า | 2 | 2 | 100.00 | 25.00 | 21 |
| 13 | หนองแขงโสภพระ | 6 | 6 | 100.00 | 100.00 | 18 |
| 14 | หัวทุ่ง | 1 | 1 | 100.00 | 0.00 | - |
| 15 | ฮ่องหอย | 4 | 4 | 100.00 | 50.00 | 18, 19 |

ผู้รายงาน นางสาวสุภัทรา ทันแก้วเจริญ ตำแหน่งนักวิชาการสาธารณสุขปฏิบัติการ
หน่วยงานสุขาภิบาลและป้องกันโรค กลุ่มงานบริการด้านปฐมภูมิและองค์รวม โรงพยาบาลพล